



PREFEITURA DO MUNICÍPIO DE TOLEDO
Estado do Paraná

Ofício nº 0529/2012-GAB

Toledo, 13 de junho de 2012.

À Sua Excelência o Senhor
VEREADOR ADELAR JOSÉ HOLSBACH
Presidência da Câmara Municipal de Toledo
Nesta - PR

CÂMARA MUNICIPAL DE TOLEDO
RECEBIDO EM 13/6/2012

Assunto: Responde o Ofício nº 358/CM, que versa sobre o Requerimento nº 126/2012.

Excelentíssimo Senhor Presidente da Câmara,

Em atenção ao contido no Ofício nº 358/CM, de 22 de maio de 2012, o qual requer informações sobre exames de mamografia ofertados pelo Governo Federal para serem realizados neste Município, encaminhamos o Ofício nº 253/2012-SMS, formulado pela Secretaria Municipal da Saúde, com os respectivos anexos, contemplando as solicitações descritas no expediente encaminhado por esse Legislativo.

Aproveitando a oportunidade, informamos que, o Rotary Club iniciou processo de aquisição de um equipamento para realizar os referidos exames e procederá parceria com o CISCOPAR, para implantação de uma unidade de atendimento em Toledo.

Apenso, a este expediente, encaminhamos cópia do Processo do ano de 2006, que versa sobre os recursos disponibilizados pelo Governo Federal para compra de aparelhos mamógrafos, o qual, por causas enigmáticas, foi cadastrado de forma errônea, conforme despachos anexos (14 páginas).

Atenciosamente,

JOSÉ CARLOS SCHIAVINATO
Prefeito do Município de Toledo



OFÍCIO Nº. 258/2012 - SMS

Toledo, 11 de Junho de 2012.

A sua Excelência o Senhor
JOSÉ CARLOS SCHIAVINATO
Prefeito do Município de Toledo
Nesta Cidade

Assunto: Solicitação de informações sobre exames de mamografias

Em atenção ao ofício nº 358/CM referente aos termos do requerimento Nº 126/2012, informamos:

1. Para os exames de Mamografia, todos são credenciados via SUS, sendo ofertadas atualmente 600 vagas por mês, sendo que até Agosto/2011 eram 400 exames/mês.
2. Todos os exames de Mamografia são ofertados pelo Governo Federal – SUS.
3. Em anexo (1) Relatório de exames realizados mensalmente conforme solicitado.
4. Não existe fila de espera.

Em anexo Relatório de Pré-projeto Nº 76205860001060-02, que o Município não obteve êxito, considerando que a emenda do Deputado Colombo foi feita errada.

Desta forma, aproveitamos o ensejo e renovamos apreço.

Atenciosamente

Noeli Salete Formari Borges de Carvalho
Secretaria da Saúde



**Relatório de Exames
 Sintetico Acumulado**

 Filtros: Data Inicial: 01/01/2010 Data final: 17/05/2012
 Exames: MAMOGRAFIA BILATERAL PARA RASTREAMENTO

Mês	Ano	Quantidade	Total	%
Janeiro	2010	195	8.775,00	2,73 %
Fevereiro	2010	211	9.495,00	2,96 %
Março	2010	212	9.540,00	2,97 %
Abril	2010	211	9.495,00	2,96 %
Maio	2010	242	10.890,00	3,39 %
Junho	2010	213	9.585,00	2,98 %
Julho	2010	250	11.250,00	3,50 %
Agosto	2010	119	5.355,00	1,67 %
Setembro	2010	208	9.360,00	2,91 %
Outubro	2010	252	11.340,00	3,53 %
Novembro	2010	154	6.930,00	2,16 %
Dezembro	2010	75	3.375,00	1,05 %
Janeiro	2011	267	12.015,00	3,74 %
Fevereiro	2011	148	6.676,72	2,07 %
Março	2011	212	9.540,00	2,97 %
Abril	2011	209	9.405,00	2,93 %
Maio	2011	296	13.336,72	4,15 %
Junho	2011	210	9.450,00	2,94 %
Julho	2011	298	13.410,00	4,18 %
Agosto	2011	394	17.763,44	5,52 %
Setembro	2011	482	21.690,00	6,75 %
Outubro	2011	346	15.570,00	4,85 %
Novembro	2011	338	15.210,00	4,74 %
Dezembro	2011	197	8.865,00	2,76 %
Janeiro	2012	250	11.250,00	3,50 %
Fevereiro	2012	315	14.225,16	4,41 %
Março	2012	423	19.035,00	5,93 %
Abril	2012	369	16.605,00	5,17 %
Maio	2012	40	1.800,00	0,56 %
Total Geral.....:		7.136	R\$ 321.237,04	

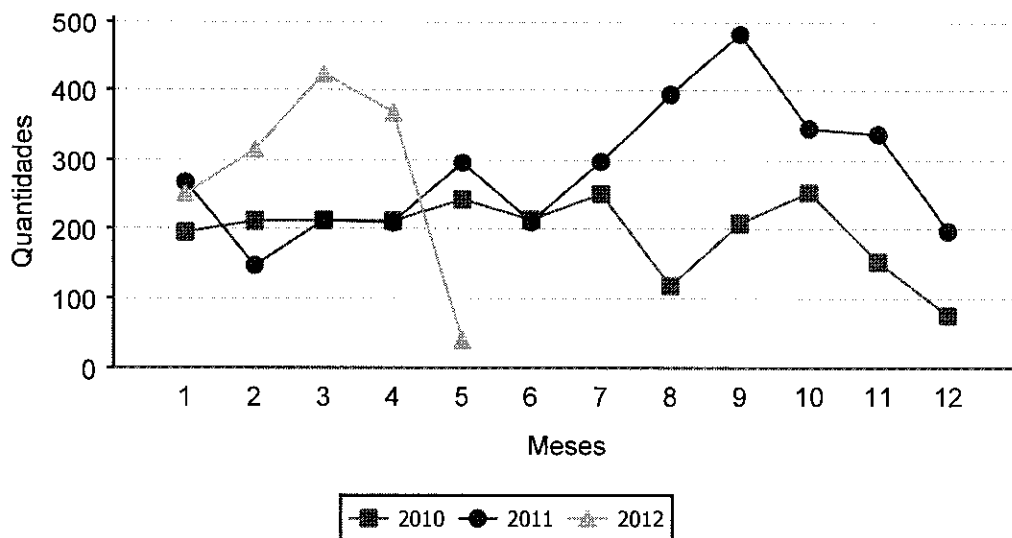
Relatório de Exames - Acumulados



Ministério da Saúde
Secretaria Executiva
Fundo Nacional de Saúde
GESCON - Sistema de Gestão de Convênios
Relatório de Pré-Projeto Nº 762058060001060-02

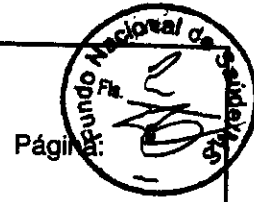

Entidade: PREF MUN TOLEDO **CNPJ:** 76.205.808/0001-88 **Ano Exercício:** 2006
Nº Processo: 25000.103474/2006-37 **Situação FNS:** APROVADO **Esfere:** MUNICIPAL
Tipo Entidade: PREFEITURA **Situação Externa:** Processo Protocolado no Ministério da Saúde - Nº: 25000103474200637
Endereço: RUA RAIMUNDO LEONARDI 1586 **Complemento:** **Bairro:** CENTRO
Caixa Postal: 513 **CEP:** 85900110 **DDD:** 45 **Fax:** 2778877 **Município:** TOLEDO **UF:** PR
E-mail: planejamento.bema@toledo.pr.gov.br **Banco:** 001 **Agência:** 005878 **Conta:** **Dt Cadastro:** 16/06/2006 **h:** 32:59

Justificativa da Proposição

O MUNICÍPIO DE TOLEDO, POSSUI MAIS DE 100 MIL HABITANTES E É CIDADE PÓLO EM DIVERSAS ÁREA, COMO: EDUCAÇÃO, AGRICULTURA E SAÚDE. NESTA ÚLTIMA TOLEDO CONCENTRA UM ATENDIMENTO REGIONAL EM ESPECIALIDADES, ACUMULANDO CONSULTAS E EXAMES ESPECÍFICOS. NA ÁREA DE PREVENÇÃO DE CÂNCER ESPECIFICAMENTE, NECESSITAMOS DE UM MAMÓGRAFO, PAARA ATENDER A DEMANDA QUE HOJE É EM TORNO DE 90 EXAMES/MÊS E SÃO ATENDIDOS EM MÉDIA 20 EXAMES/MÊS. ISTO DIFICULTA O DIAGNÓSTICO PRECOCE DE UMA DOENÇA QUE TEM CAUDO MORTE A MUITAS MULHERES QUE NÃO POSSUEM CONDIÇÕES FINANCEIRAS PARA TER ACESSO A ESTE TIPO DE EXAME. PARA TANTO, VIMOS JUSTIFICAR A NOSSA PREOCUPAÇÃO COM AS PESSOAS QUE DEIXAM DE SER ATENDIDAS.

Tipo Recurso: EMENDA **Ação:** 8581 - ESTRUTURAÇÃO DA REDE DE SERVIÇOS DE ATENÇÃO BÁSICA DE SAÚDE
menda **Funcional Programática**
19650005 **10.301.1214.8581.1708 -**

PLANO DE APLICAÇÃO

Elemento Despesa	Tipo Despesa	Valor Aprov Conc	Valor Aprov Prop	Valor Tot Aprov
EQUIPAMENTO E MATERIAL PERMANENTE	CAPITAL	135.000,00	54.000,00	189.000,00

PARECER DE MÉRITO

CPF	Autor	Data	Situação
42233747372	DAISY MARIA COELHO DE MENDONCA	24/06/2006	NAO FAVORAVEL

Descrição

Tendo em vista o objeto proposto, o Departamento de Atenção Básica não recomenda aprovação da proposição apresentada por se tratar de equipamento de alta complexidade.

Descrição do Objeto

AQUISIÇÃO DE EQUIPAMENTO E MATERIAL PERMANENTE

CRONOGRAMA DE EXECUÇÃO

Nº Meta	Início - Fim	Qtd Aprov	Und Medida	Descrição da Meta
1	06/2006 / 12-2006	1	UNIDADE	AUXILIO FINANCEIRO PARA AQUISIÇÃO DE UM MAMÓGRAFO DE ALTA RESOLUÇÃO PARA EXAMES DE ROTINA.

Etapas da Meta

Nº Etapa	Início - Fim	Qtd Aprov	Und Medida	Descrição da Meta
1	06/2006-12/2006	1	UNIDADE	AUXILIO FINANCEIRO PARA AQUISIÇÃO DE UM MAMÓGRAFO DE ALTA

4/14



Ministério da Saúde
Secretaria Executiva
Fundo Nacional de Saúde
GESCON - Sistema de Gestão de Convênios
Relatório de Pré-Projeto Nº 762058060001060-02

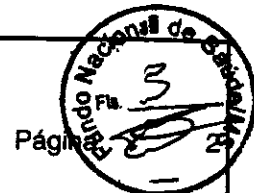

RESOLUÇÃO PARA EXAMES DE ROTINA.

CRONOGRAMA DE DESEMBOLSO

Nº Meta	Ano/Mês	VI Aprov Concedente	VI Aprov Proponente
1	07/2006	135.000,00	54.000,00

UNIDADE ASSISTIDA

Nome: HOSPITAL MUNICIPAL DE TOLEDO E SECRETARIA DE SAÚDE

Leitos Existentes: 350

Endereço: RUA RAIMUNDO LEONARDI, 1586, TOLEDO, PARANÁ

Leitos Ativados: 350

Avaliação da situação atual dos serviços de saúde: Satisfatória

Leitos SUS: 183

Obs: NENHUMA

Ações/Atividades Previstas:

ATENDER A DEMANDA DE EXAMES COM A AQUISIÇÃO DO MAMÓGRAFO.

Prioridades nas instâncias estadual e municipal:

AMENIZAR OS ATENDIMENTOS A EXAMES DESTA MUNICÍPIO, BEM COMO DE MUNICIPIOS DA NOSSA REGIÃO QUE BUSCAM ATENDIMENTO EM NOSSO MUNICÍPIO.

Manutenção: A Manutenção do equipamento deverá ser executado pelo Departamento de Patrimônio do Município, através de solicitação da Secretaria da Saúde.

ÁREA DE ABRANGÊNCIA

Município: TOLEDO

Estado: Paraná

Nº de Pessoas Atendidas: 350 **Nº de Leitos Existentes:** 350 **Nº de Leitos SUS:** 183

ESPECIALISTAS

Tipo de Profissional	Qtd de Profissional	Carga Horária Semanal	Carga Horária Mensal
Médicos	5	100	2204

Tipo de Profissional	Qtd de Profissional	Carga Horária Semanal	Carga Horária Mensal
Enfermeiros	5	200	884

MEDICAMENTOS / MATERIAIS DE CONSUMO

Tipo de Material	Qtd Aprov	Valor Unitário	Total
		0,00	0,00

Esp. Técnica:

Qtd de Itens: 1 Quantidade Total Aprovada: 0 Valor Total Aprovado: 0,00

5/14



Ministério da Saúde
Secretaria Executiva
Fundo Nacional de Saúde
GESCON - Sistema de Gestão de Convênios
Relatório de Pré-Projeto Nº 762058060001060-02



EQUIPAMENTOS

Ambiente	Item	Qtd Aprov	VI Item Unit	Tot Aprovado
Sala de Mamografia	Aparelho de Mamografia	1	189.000,00	189.000,00
<p>auxílio financeiro para aquisição de um MAMÓGRAFO de alta resolução para exames de rotina, com gerador de alta frequência, multipulso, potência mínima kw microprocessador, mínimo de 23 a 35kv e de 2 a 600mas, exposímetro automático microprocessado, visualização digital dos principais parâmetros, automatismo de dose com seleção automática das combinações mais adequadas para vários tipos de mama, a seleção deve conter: material de ânodo, filtro, valor de kv, densidade do filme através de programas de usuários, tubo de raio -x, sendo tubos de ânodo giratório de molibdênio, focos de 0,1mm e 0,3mm, filtro de molibdênio e filtro de ródio, cap. calorífica de ânodo de no mínimo 135.000 hu próximo igual ou superior a 150 ma, cap. total de armazenamento de calor igual ou superior a 1.500.000 hu ou 1.100.000j, características radiológicas - movimento do braço totalmente motorizados e possibilidades de ajuste manual, distância fonte-imagem de 65cm, rotação motorizada e isocêntrica em torno de man a de 180 graus; altura ajustável de no mín entre 650mm e 1350mm, dispositivo automático de dose e detectores para compensação de radiofrequência, porta-chassis com grade anti-difusora de 18x24cm, dispositivo de magnificação de fator 1,8 para filmes de formato 17x24 com placa automática de acordo com o tamanho do filme, o equipamento deverá possibilitar o exame de pacientes em pé, sentados ou em maca, possibilitando a realização de procedimentos digitais no futuro, acessórios: dispositivos de compressão de 18x24 cm, dispositivo de proteção facial, protetor radiológico e bucky 18x24 cm, processadora para filmes de mamografia com capac. de produção acima de 330 filmes por hora no formato 18x24, com no mínimo quatro ciclos de processamentos controlados por microprocessador do display com dimensões aproximadas de 75cm-profx73cm-larg.115cm-altura com sistema ecologicamente otimizado para fixador, com sistema de controle através de painel de controle com display em LCD, com 04 ciclos de processamentos controlados através de display com controle automático do ajuste da temperatura do revelador sendo feitas pelo próprio usuário com registro na ANVISA, voltagem de 200 a 240 volts, sistema com controle computadorizado de processamento que garanta imagens consistentes, chassis de mamografia para exames de mamografia, feitos de material rugoso, sintético (abs ou fibra de carbono), no formato 18x24 com quatro chassis de 18x24.</p>				
Total Geral:				189.000,00

6/14



Ministério da Saúde
 Secretaria Executiva
 Diretoria Executiva do Fundo Nacional de Saúde
 Esplanada dos Ministérios, Bloco G, Anexo A, 2º andar
 70.058-901 Brasília-DF
 (www.fns.saude.gov.br)

Memorando nº 0455 MS/SE/FNS

Brasília, 13 de julho de 2006.

SIPAR - MINISTÉRIO DA SAÚDE
 Registro nº 25000-112050/2006. 63.

Destinatário: Coordenação Geral de Execução Orçamentária, Financeira e Contábil
 Assunto: Extrato do GESCON

Encaminhamos extrato do GESCON relativo a pleito de financiamento mediante convênio, para o fim de anulação da nota de empenho, tendo em vista parecer não favorável da área técnica, na forma a seguir identificada:

Processo	Entidade	Pré-projeto	Nota de Empenho
25000.103474/2006-37	Prefeitura Municipal de Toledo/PR	762058060001060-02	400490

Atenciosamente,

 José Menezes Neto
 Diretor-Executivo

SECRETARIA EXECUTIVA
 A _____
 PARA _____

EM 13/07/2006

 Erasmo F. Silva
 Coord. Geral

ARAS

ASJUR - Tel: (61)3226.8289 • Fax: (61) 3315.3797

Missão: Contribuir para o fortalecimento da cidadania, mediante a melhoria contínua do financiamento das ações de saúde.

7/14

NE. 400490



Ministério da Saúde
Secretaria Executiva
Fundo Nacional de Saúde
GESCON - Sistema de Gestão de Convênios
Relatório de Pré-Projeto N° 762058060001060-02

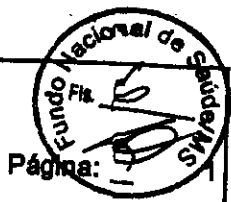

Entidade: PREF MUN TOLEDO
N° Processo: 25000.103474/2006-37 Situação FNS: APROVADO CNPJ: 76.205.806/0001-88 Ano Exercício: 2006
Tipo Entidade: PREFEITURA Situação Externa: Processo Protocolado no Ministério da Saúde - N°: 25000103474200637 Esfera: MUNICIPAL
Endereço: RUA RAIMUNDO LEONARDI 1588 Complemento: Bairro: CENTRO
Caixa Postal: 513 CEP: 85900110 DDD: 45 Fax: 2778877 Município: TOLEDO UF: PR
E-mail: planejamento.berna@toledo.pr.gov.br Banco: 001 Agência: 005878 Conta: Dt Cadastro: 16/6/2006 10:32:59

Justificativa da Proposição

O MUNICÍPIO DE TOLEDO, POSSUI MAIS DE 100 MIL HABITANTES E É CIDADE PÓLO EM DIVERSAS ÁREAS, COMO: EDUCAÇÃO, AGRICULTURA E SAÚDE. NESTA ÚLTIMA TOLEDO CONCENTRA UM ATENDIMENTO REGIONAL EM ESPECIALIDADES, ACUMULANDO CONSULTAS E EXAMES ESPECÍFICOS. NA ÁREA DE PREVENÇÃO DE CÂNCER ESPECIFICAMENTE, NECESSITAMOS DE UM MAMÓGRAFO, PARA ATENDER A DEMANDA QUE HOJE É EM TORNO DE 90 EXAMES/MÊS E SÃO ATENDIDOS EM MÉDIA 20 EXAMES/MÊS. ISTO DIFICULTA O DIAGNÓSTICO PRECOCE DE UMA DOENÇA QUE TEM CAUSADO MORTE A MUITAS MULHERES QUE NÃO POSSUEM CONDIÇÕES FINANCEIRAS PARA TER ACESSO A ESTE TIPO DE EXAME. PARA TANTO, VIMOS JUSTIFICAR A NOSSA PREOCUPAÇÃO COM AS PESSOAS QUE DEIXAM DE SER ATENDIDAS.

Tipo Recurso: EMENDA Ação: 8581 - ESTRUTURAÇÃO DA REDE DE SERVIÇOS DE ATENÇÃO BÁSICA DE SAÚDE
 Emenda Funcional Programática
 19650005 10.301.1214.8581.1708 -

ANO DE APLICAÇÃO

Elemento Despesa	Tipo Despesa	Valor Aprov Conc	Valor Aprov Prop	Valor Tot Aprov
EQUIPAMENTO E MATERIAL PERMANENTE	CAPITAL	135.000,00	54.000,00	189.000,00

PARECER DE MÉRITO

CPF	Autor	Data	Situação
42233747372	DAISY MARIA COELHO DE MENDONCA	24/6/2006	NAO FAVORAVEL

Descrição

Tendo em vista o objeto proposto, o Departamento de Atenção Básica não recomenda aprovação da proposição apresentada por se tratar de equipamento de alta complexidade.

Descrição do Objeto

AQUISIÇÃO DE EQUIPAMENTO E MATERIAL PERMANENTE

CRONOGRAMA DE EXECUÇÃO

N° Meta	Início - Fim	Qtd Aprov Und Medida	Descrição da Meta
1	08/2006 / 12-2006	1 UNIDADE	AUXILIO FINANCEIRO PARA AQUISIÇÃO DE UM MAMÓGRAFO DE ALTA RESOLUÇÃO PARA EXAMES DE ROTINA.
Etapas da Meta			
N° Etapa	Início - Fim	Qtd Aprov Und Medida	Descrição da Meta
1	08/2006-12/2006	1 UNIDADE	AUXILIO FINANCEIRO PARA AQUISIÇÃO DE UM MAMÓGRAFO DE ALTA

8/14



Ministério da Saúde
Secretaria Executiva
Fundo Nacional de Saúde
GESCON - Gestão Financeira e de Convênios
ACOMPANHAMENTO DE PROCESSOS / CONVÊNIOS

Data: 25/07/2006
 Hora: 09:48
 Página: 1

Processo: 25000.103474/2006-37		Situação do Processo: EMPENHO/NC EFETIVADO		Exercício: 2006		Data Efetivação Cadastro: 30/06/2006	
Anexo a: / -		Pré-Projeto: 76205.806000/1060-02					
CNPJ: 76.205.806/0001-88		Razão Social: PREF MUN TOLEDO		Nº CNAS:		Nº Ato:	
Gestão:		Esfera Adm.: MUNICIPAL		Unid. Gestora:			
Endereço: RUA RAIMUNDO LEONARDI 1586				Calamidade: N		Com.Solid.: N	
Bairro: CENTRO				Seca: N		PRMI: N	
DDD: 45		Telefone: 2778876		Complemento:			
Ramal:		Município: TOLEDO		UF: PR		CEP: 85900110	
		FAX: 2778877		Caixa Postal: 513			
				E-Mail: planejamento.berna@toledo.pr.gov.br			
Agente Financeiro: FUNDO NACIONAL DE SAUDE		Atendimento: ATENÇÃO BÁSICA EM		Recurso: EMENDA		Banco: 001	
Ação: ESTRUTURAÇÃO DA REDE DE SERVIÇOS DE ATENÇÃO BÁSICA DE SAÚDE						Agência: 005878	
Obj. Solicitado: AQUISICAO DE EQUIPAMENTO E MATERIAL PERMANENTE						C/C: 0000425095	
Obj. Recomendado: AQUISICAO DE EQUIPAMENTO E MATERIAL PERMANENTE						Exercício: 2006	
Total Solicitado Concedente: R\$ 135.000,00		Total Recomendado: R\$ 189.000,00		Vi. Total Aprovado: R\$ 189.000,00			
Localização: DIPRE							
Situação do Convênio:		Ano:		Nº Convênio:		SIAFI:	
Início Vigência:		Fim Vigência:		Total de Dias:		Data Emissão:	
Valor Concedente:				Valor Contrapartida:		Data Limite p/ Exec:	
						Data de Celebração:	
						Total:	
Observação de Bloqueio/Desbloqueio:							
Meta Unid. Medida	Qtde. Solic.	Início Sol.	Fim Sol.	Qtde. Recom.	Início Rec.	Fim Rec.	Qtde. Aprov.
1 UNID	1	06/2006	12/2006	1	06/2006	12/2006	1
							Início Apr.
							06/2006
							Fim Aprov.
							12/2006
Descrição da Meta							
AUXILIO FINANCEIRO PARA AQUISIÇÃO DE UM MAMÓGRAFO DE ALTA RESOLUÇÃO PARA EXAMES DE ROTINA.							
Etapas da Meta							
Etapas da Meta	Qtde. Solic.	Início Sol.	Fim Sol.	Qtde. Recom.	Início Rec.	Fim Rec.	Qtde. Aprov.
1 UNID	1	06/2006	12/2006	1	06/2006	12/2006	1
							Início Apr.
							06/2006
							Fim Aprov.
							12/2006
Descrição da Etapa							
AUXILIO FINANCEIRO PARA AQUISIÇÃO DE UM MAMÓGRAFO DE ALTA RESOLUÇÃO PARA EXAMES DE ROTINA.							
Cronograma de Desembolso da Meta							
Data	Vi. Solic. Conc.	Vi. Solic. Prop.	Vi. Recom. Conc.	Vi. Recom. Prop.	Vi. Aprov. Conc.	Vi. Aprov. Prop.	
07/2006	R\$ 135.000,00	R\$ 54.000,00	R\$ 135.000,00	R\$ 54.000,00	R\$ 135.000,00	R\$ 54.000,00	
Plano de Aplicação							
Elemento Despesa	Tipo Despesa	Valor Solic. Conc.	Valor Solic. Prop.	Valor Recom. Conc.	Valor Recom. Prop.	Valor Aprov. Conc.	Valor Aprov. Prop.
EQUIPAMENTO E MATERIAL PERMANENTE	CAPITAL	R\$ 135.000,00	R\$ 54.000,00	R\$ 135.000,00	R\$ 54.000,00	R\$ 135.000,00	R\$ 54.000,00

Pré-Projeto
 19650005



h/16

10/14

138.000.000	0.00	0.00	0.00	0.00	138.000.000
N	2008 400490	099332	10301121488811708	010000088	444042 UNCO
					30/08/2008 18:13:32 30/08/2008 18
2008.1034/4/2008-37	2008	FUNDO NACIONAL D'IMPENHO/NC EFETIVADO			
78.205.808/0001-88	PREF MUN TOLEDO		PT		



SIAFI2006-DOCUMENTO-CONSULTA-CONDOC (CONSULTA DOCUMENTO)
25/07/06 15:50 USUARIO : JACINTA
DATA EMISSAO : 25Jul06 NUMERO : 2006NE401135
UG EMITENTE : 257001 - DIRETORIA EXECUTIVA DO FUNDO NAC. DE SAUDE
GESTAO EMITENTE : 00001 - TESOURO NACIONAL
FAVORECIDO : 76205806/0001-88 - TOLEDO MUNICIPIO

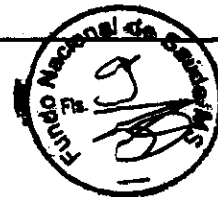

OBSERVACAO

ANULACAO DA 2006NE400490, CONFORME SOLICITACAO DO MEMO. Nº 0455/06/MS/SE/FNS ,
DE 13/07/06.

EVENTO	ESF	PTRES	FONTE	ND	UGR	PI	VALOR
401093	2	009932	0100000000	444042			135.000,00

NE ORIGINAL: 2006NE400490

TIPO : GLOBAL MODALIDADE : NAO SE APLICA

AMPARO : INCISO :

PROCESSO : 25000.103474/2006-37 PRECATORIO :

UF BENEFICIADA : PR MUNICIPIO BENEF. : 7927

ORIGEM MATERIAL :

REFERENCIA DISPENSA: NUM.CV/CR/TP: 234/2006

LANCADO POR : 30519551168 - NILDA UG : 257001 25Jul06 15:34

PF1=AJUDA PF3=SAI PF4=ESPELHO PF5=IMPRIME PF12=RETORNA



Circular nº 15/GM

Brasília, 19 de junho de 2006.

Ao Senhor
JOSÉ MENEZES NETO
Diretor-Executivo do Fundo Nacional de Saúde

Assunto: Tramitação de pleites de financiamentos.

Senhor Diretor-Executivo,

Considerando as disposições contidas na IN/STN/MF nº 1/1997, na PT/GM/MS nº. 686/2006, bem como na Lei nº 8.666/1993 e a determinação emanada do Tribunal de Contas da União no Acórdão nº 2.261/2005, informamos que no atendimento aos pleitos de financiamentos para o corrente exercício, por meio de celebração de Convênios e outros instrumentos congêneres, serão adotados os seguintes procedimentos:

- y) quando do cadastramento do pleito no módulo Pré-Projeto do Sistema de Gestão de Convênios - GESCON, as correspondentes áreas técnico-financeiras a que se vinculam os programas, aos quais se reportam as ações e projetos propostos ao financiamento, apreciarão quanto ao mérito de sua viabilidade, firmando o posicionamento diretamente no próprio módulo;
- z) quando se tratar de financiamento de projetos de reforma, ampliação, construção e ou conclusão de obras; aquisição de equipamentos e material permanente, bem como de unidades móveis de saúde, o pleito será encaminhado à área técnica de investimentos em saúde da Secretaria Executiva que promoverá análises de viabilidade técnica e econômico-financeira, registrando o seu posicionamento diretamente no próprio módulo;
- aa) após a análise de mérito, inclusive de necessidade, viabilidade econômico-financeira e de exequibilidade da execução, o secretário da área financeira a que se vincula a ação proposta ao financiamento, colocará o seu de acordo, no próprio módulo do GESCON, o que implica na recomendação do prosseguimento do pleito;
- bb) ao final, a Diretoria Executiva do Fundo Nacional de Saúde, ao obter a autorização formal do Secretário Executivo, adotará as providências necessárias à continuidade do processo com vistas ao atendimento do pleito.

Atenciosamente

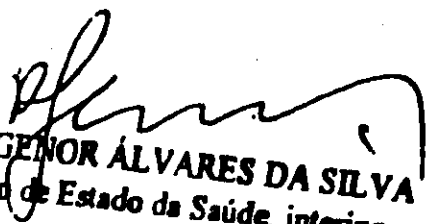
JOSÉ AGENOR ÁLVARES DA SILVA
Ministro de Estado da Saúde, interino

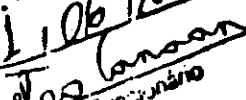
SECRETARIA DE GESTÃO ADMINISTRATIVA
21/06/2006 Hs: 17:10

Secretário

12/14



Ministério da Saúde
Secretaria Executiva
Diretoria Executiva do Fundo Nacional de Saúde
Espalanada dos Ministérios, Bloco G, Anexo A, 2º andar
70.058-901 Brasília-DF
(www.fns.saude.gov.br)



Despacho nº 104 MS/SE/FNS/CGCC/COPAC/DIPRE

Brasília, 04 de Dezembro de 2006

Referência: Processo 25000.103474/2006-37

Interessado: Prefeitura Municipal de Toledo/PR

Assunto: Instrução de processo

Restituímos o presente processo a essa Coordenação SEVAD/SAS tendo em vista o cancelamento da Nota de Empenho autorizada por meio do Memorando nº 0455, anexo ao processo, folha 05.

Caso haja interesse na continuidade do referido projeto, devem ser adotados os procedimentos afetos a essa área observando o disposto na Circular nº 15/GM, de 19 de Junho de 2006, os procedimentos a serem adotadas quanto à celebração de convenio e outros instrumentos congêneres.

Lúcia Helena Bias Dal'Ava
Coordenadora Geral

TFAO

(CGCC/DIPRE) - Tel: (61) 3315.3201 ou 3315.3203 • FAX: (61) 3315.2952

Missão: Contribuir para o fortalecimento da cidadania, mediante a melhoria contínua do financiamento das ações de saúde.

B/14



Ministério da Saúde
Secretaria de Atenção à Saúde
Coordenação Geral de Planejamento e Orçamento
Esplanada dos Ministérios Bloco "G" 9º Andar
Cep.: 70.058.901 – Brasília - DF



Em, 08/12/2006.

REF.: SIPAR Nº 25000.103474/2006-37

INT.: Prefeitura Municipal de Toledo - PR

ASS.: Despacho nº 104/MS/SE/CGCC/COPAC/DIPRE

Tendo em vista o parecer de mérito não favorável ao pleito, encaminhe-se a **Coordenação Geral de Contratos e Convênios/CGCC/FNS/MS**, para devidas providências.

Carlos Alberto de Matos

Coordenador Geral de Planejamento e Orçamento/SAS