

MUNICÍPIO DE TOLEDO

Estado do Paraná

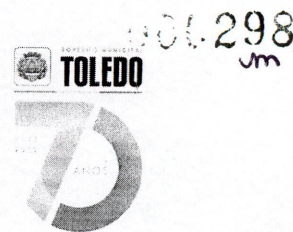

Ofício nº 908/2022-GAB

Toledo, 13 de dezembro de 2022.

Ao Senhor

VEREADOR MARCELO MARQUES

Presidente da Comissão Especial

Câmara Municipal de Toledo - PR

Nesta Cidade

PROCESSO Nº 3219/2022

13/12/22 - 15:10

CÂMARA MUNICIPAL DE TOLEDO

Assunto: Faz referência ao Ofício nº 04/2022 – CE 79.22.

Senhor,

1. Em atenção ao contido no Ofício em epígrafe, datado de 2.12.2022, protocolizado nesta municipalidade sob o nº 56373, na mesma data, que versa sobre o PL 95 de 2022, encaminhamos o Ofício anexo nº 324/2022-SMPHU, expedido em 13.12.2022, pela Secretaria Municipal do Planejamento, Habitação e Urbanismo, acompanhado dos documentos que o instruem, contemplando as informações acerca do requisitado por essa Comissão.

2. Nesses termos, nos colocamos à disposição para esclarecimentos adicionais, porventura necessários.

Atenciosamente,

**LUIS ADALBERTO BETO
LUNITTI
PAGNUSSATT:4835800
2904**

Assinado de forma digital por
LUIS ADALBERTO BETO LUNITTI
PAGNUSSATT:48358002904
Dados: 2022.12.13 15:03:53
-03'00'

LUIS ADALBERTO BETO LUNITTI PAGNUSSATT
Prefeito do Município de Toledo

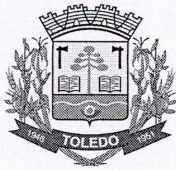

006.299
um

MUNICÍPIO DE TOLEDO
Estado do Paraná
Secretaria Municipal do Planejamento,
Habitação e Urbanismo



Ofício nº 324/2022-SMPHU

Toledo, 13 de dezembro de 2022.

Ao Senhor
Luis Adalberto Beto Lunitti Pagnussatt
Prefeito Municipal
Prefeitura do Município de Toledo
Toledo - PR

Assunto: Protocolo nº 56373/2022 de 02 de dezembro de 2022.

Senhor Prefeito,

Com relação ao supracitado informamos o que segue:

1 – Embora tenha sido protocolado no dia 02 de dezembro de 2022 e despachado a este Secretário pelo senhor Prefeito Municipal no mesmo dia, o processo só foi encaminhado no dia 09 de setembro de 2022, as 10h e 34min, conforme tramitação do processo (anexo I);

2 – O prosseguimento do referido protocolo se deu no dia 12 de dezembro de 2022 à Diretora de Planejamento Urbano para atender ao solicitado, em razão que no dia 09 de dezembro de 2022 este Secretário encontrava-se em licença médica, conforme atestado médico (anexo II);

3 – Em atendimento, a Diretora de Planejamento Urbano encaminhou nesta data, as 13h e 48min, o mapa com as inserções das sugestões 02, 11 e 12, solicitada pela Comissão Especial da Câmara de Vereadores, com base nos memoriais descritivos das poligonais elaboradas pela Comissão Especial (anexo III);

4 – Outrossim, salientamos mais, que o mapa anexo ao presente consta as sugestões aprovadas pelo Conselho Municipal de Acompanhamento e Desenvolvimento do Plano Diretor e também constam as sugestões 02, 11 e 12 da Comissão Especial da Câmara de Vereadores, que foram INDEFERIDAS pelo Conselho Municipal de Acompanhamento e Desenvolvimento do Plano Diretor, porém, APROVADAS pela Comissão Especial da Câmara de Vereadores.

Portanto, o presente mapa atende na íntegra o solicitado pela Comissão Especial da Câmara de Vereadores.

Isto posto, colocamo-nos à disposição para qualquer esclarecimento se julgar necessário.

Atenciosamente,

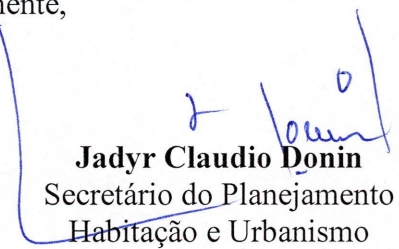
Jadyr Claudio Donin
Secretário do Planejamento
Habitação e Urbanismo



Equiplano

Tramitação do Processo

Página 1 de 1

Processo: 56373/2022

Data: 02/12/2022 11:29

Situação: Encaminhado

Requerente: CAMARA MUNICIPAL DE TOLEDO

Documento: 77.402.196/0001-75

Contato: CAMARA MUNICIPAL DE TOLEDO - Cel: 991066681

Assunto: Solicitação Gabinete do Prefeito - Versão: 2

Descrição: Ofício nº04/2022-CE 79.22

Resposta ao Ofício 882/2022-GAB

Ocorrência: 4	Data: 13/12/2022 13:48:00	Previsão: 27/12/2022
De: TAINARA ALINE DA SILVA	Para: JADYR CLAUDIO DONIN	Confirmação: não
Etapa: Encaminha Solicitação		
Descrição: Encaminhamento Mapa solicitado desenvolvido conforme memoriais descritivos em anexo e zoneamento atribuído pela Comissão Especial. 13/12/2022 - Tainara		
Ocorrência: 3	Data: 12/12/2022 16:16:00	Previsão: 26/12/2022
De: TAINARA ALINE DA SILVA	Para: TAINARA ALINE DA SILVA	Confirmação: não
Etapa: Encaminha Solicitação		
Descrição: Recebemos o presente em 09-12-2022 conforme tramitação de processo (anexo) . Encaminho a Diretora de Planejamento Urbano para confecção do mapa de perímetro de acordo com os anexos enviados pelo Presidente da Comissão Especial. Outro sim, ressaltamos que tal pedido não se faz necessário a reanálise do Conselho Municipal de Acompanhamento e Desenvolvimento do Plano Diretor, tendo sido, matéria já analisada e indeferida conforme ata de 19/10/2022 e ratificada na ata 07/12/2022, as quais já foram enviadas a essa Casa de Leis. 12/12/2022 - Jadyr Claudio Donin		
Ocorrência: 2	Data: 09/12/2022 10:34:00	Previsão: 23/12/2022
De: JAKELINE KAYWME DE MORAIS	Para: JADYR CLAUDIO DONIN	Confirmação: não
Etapa: Encaminha Solicitação		
Descrição: Ao secretário de planejamento habitação e urbanismo.		
Ocorrência: 1	Data: 02/12/2022 11:29:46	Previsão: 16/12/2022
De: LUCIANE ALINE WEISS	Para: FABIANA TRENTA DE OLIVEIRA	Confirmação: não
Etapa: Análise da Solicitação		
Descrição: Abertura do processo.		

Autenticidade : 9ZTMJC8AP4C4XJXES9(verificado em : 13/12/2022 13:49)



ATESTADO MÉDICO

Atesto, para os devidos fins, que o Sr. Jadyr Claudio Donin, necessita de 3 (três) dias de afastamento de suas atividades laborativas, por motivo de realizar exame de Cateterismo Cardíaco, a contar desta data.

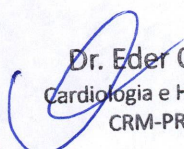
Dr. Eder Quevedo
Cardiologia e Hemodinâmica
CRM-PR 25.694

Toledo, 08 de dezembro de 2022.

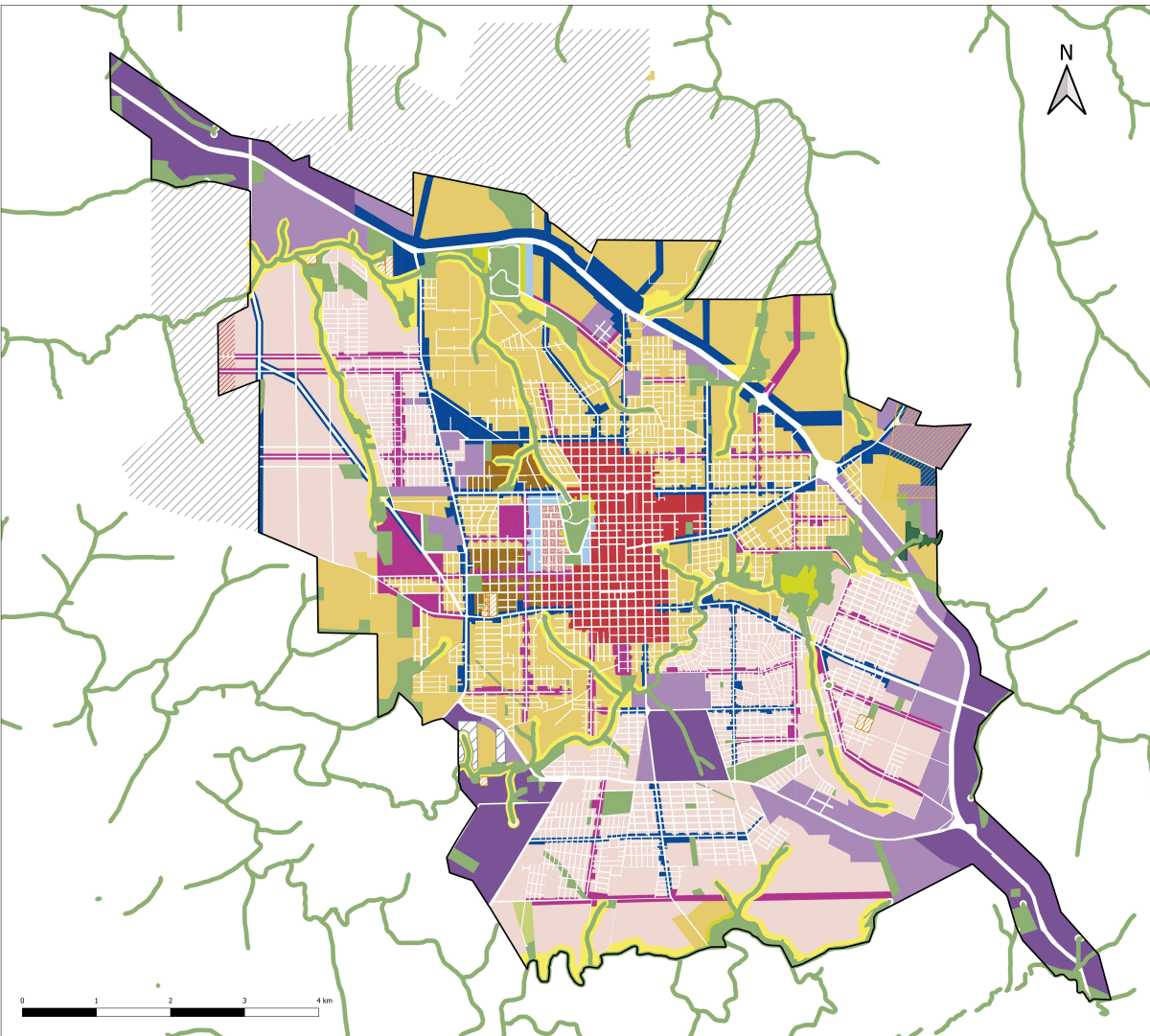

Legenda

- ZC - Zona Central
- ZEIS-E - Zona Especial de Interesse Social e Específico
- ZIA - Zona Imediata de Aproximação Aeroportuária
- ZCA - Zona de Controle Ambiental
- ZCS1 - Zona de Comércio e Serviço 1
- ZCS2 - Zona de Comércio e Serviço 2
- ZI - Zona Industrial
- ZIS - Zona de Indústria e Serviços
- ZL1 - Zona do Lago 1
- ZL2 - Zona do Lago 2
- ZOE - Zona de Ocupação Especial
- ZPA - Zona de Proteção Ambiental
- ZR1 - Zona Residencial 1
- ZR2 - Zona Residencial 2
- ZR3 - Zona Residencial 3
- ZR4 - Zona Residencial 4
- ZEIS - Zona de Interesse Social
- ZRF - Zona de Regularização Fundiária
- ZEVR - Zona Especial da Vila Rural
- Área de Expansão urbana Futura
- Perímetro Urbano

Sistema de Projeção Transversa de Mercator UTM|
Datum Horizontal: Sirgas 2000| Datum Vertical
Imbituba SC | Fuso UTM:22S| Base de dados:
Prefeitura Municipal (2019), CAR, IBGE(2010), DRZ
Gestão de Cidades e ESRI



Anexo I - Zoneamento do uso e Ocupação do Solo - Sede Urbana

Elaboração: Município de Toledo