



CÂMARA MUNICIPAL DE TOLEDO

Estado do Paraná

REQUERIMENTO Nº 311/2013

Propõe a implantação de CPI para apurar responsabilidade do fato específico do fechamento da Unidade Básica de Saúde do Jardim Europa.

Senhor Presidente,

Os vereadores que este subscrevem, vem na forma regimental, com base no constante dos Artigo 77, Artigo 78 e Artigo 79, do Regimento Interno da Câmara Municipal de Toledo, propor através deste a implantação de CPI, com a finalidade:

Apurar a responsabilidade do fechamento da unidade básica de saúde do Jardim Europa, ocorrido no dia 01 de Novembro de 2013, dia útil em que a unidade básica deveria estar atendendo a comunidade local, bem como o deslocamento dos servidores ao município de Foz do Iguaçu em veículo de propriedade do município de Toledo.

Buscar o ressarcimento ao Erário Público.

As denúncias publicadas no Jornal do Oeste, no dia 05 de Novembro de 2013, páginas 04 e 05, trazem além da denúncia, provas das irregularidades cometidas. Fazem parte deste requerimento fotos em anexo que comprovam o deslocamento do referido ônibus. As irregularidades foram confirmadas em coletiva, convocada pelo executivo municipal no dia 05 de novembro de 2013, às 14 horas, no Auditório Acary de Oliveira. Com base nos fatos expostos anteriormente, remete este parlamento em sua atribuição de legislar e de fiscalizar, dar resposta à sociedade e apurar os fatos independente do executivo já ter proposto a instalação da comissão de sindicância para apurar os fatos.

Acompanham o presente alguns dos documentos que justificam a formação da Comissão Parlamentar de Inquérito.

SALA DAS SESSÕES, 8 de novembro de 2013.

NEUDI MOSCONI

EDINALDO SANTOS

MARCOS ZANETTI



CÂMARA MUNICIPAL DE TOLEDO

Estado do Paraná

ADEMAR DORFSCHMIDT

EUDES DALLAGNOL

TITA FURLAN

EXPEDITO FERREIRA

GENIVALDO PAES

GIANCARLO DE CONTO

LUCIO DE MARCHI

LUIZ JOHANN

VALTENCIR BRITTO

ADRIANO REMONTI

ODAIR MACCARI

REINALDO ROCHA

RENATO REIMANN

ROGÉRIO MASSING

SUELI GUERRA

VAGNER DE LABIO



J-

W. F. G.



9-

Handwritten signature or initials.



WJ



Handwritten signature

4-

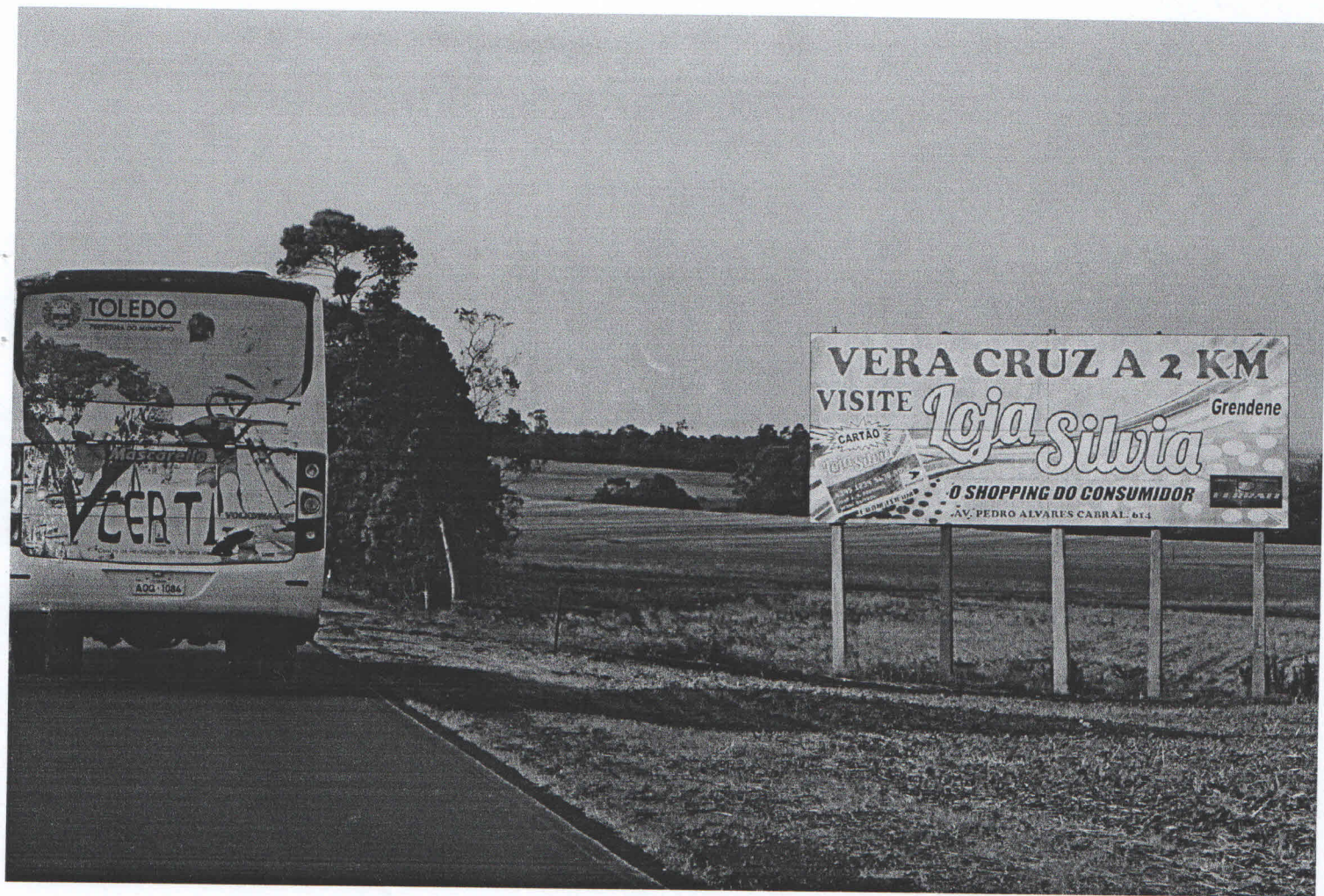

Handwritten signature

5-



6-



Handwritten signature 7



W. G. 8-



W/L 9-



OK/ 10



W. L. C.

53



at 12.